

DESTEK DOKÜMANI

Ürün : GOPLUS / TIGER PLUS / TIGER ENTERPRISE
Bölüm: Genel Muhasebe

E-BEYANNAMELERİN TOPLU GÖNDERİMİ

1 Ekim 2012 tarihinde kullanıma sunulan 2.15.00.00 sürümünü kapsayan LEM paketi olan kullanıcıların hazırlamış oldukları beyannameleri toplu olarak paketleyip gib.gov.tr sayfasına upload etmeleri sağlanmıştır.

İlk etapta gönderimi sağlanan beyannameler : Form Ba -Bs , Katma Değer Vergisi Beynamesi,Katma Değer Vergisi Beynamesi 2 ve Muhtasar Beyanname.

Toplu paketlemenin yapılıp gönderilebilmesi için yapılması gereken işlem adımları :

Öncelikle sistem işletmeninde gönderim yapılacak firmaların detaylar seçeneğinde mali müşavir tabında yer alan beyanname kullanıcı adı-parola ve şifre bilgisinin doğru girilmesi gerekmektedir.

Firma Tanımı

No. 301

Adı Beyanname- Test

Unvanı

Organizasyon Şeması

Nesne Tablosu

Veri Merkezi [öndeğer]

Genel Mali Müşavir Çalışma Bilgileri İşveren Bilgileri Kurumsal Web Sayfası Tanımları Bağlantı Ayarları

Adı Soyadı

TC Kimlik No.

Cadde

Sokak

Kapı No.

İlçe

Şehir

Telefon

Vergi Dairesi

Vergi Numarası

Oda Sicil No.

E-Mail Adresi

E-Beyanname

Kullanıcı Kodu 60900074

Parola *****

Şifre *****

Ülke

Posta Kodu

Faks No.

Sözleşme

Açıklaması

Tarihi

Tipi

Numarası

Sistem işletmeni tarafında bu bilgiler girildikten sonra programda Ticari Sistem Yönetimi - Tanımlar- Muhasebe parametreleri başlığında yer alan E - Beyanname kataloğu bilgisi girilmelidir.

Doküman No :
Tarih : 01.10.2012
Konu : E-Beyanname Toplu Gönderim
Revizyon No :
Revizyon Tarihi :

DESTEK DOKÜMANI

Ürün : GOPLUS / TIGER PLUS / TIGER ENTERPRISE
Bölüm: Genel Muhasebe

Adı	Değeri
Miktar Kontrolü	İşleme Devam Edilecek
Fişlerde Raporlama Döviz Giriş Kontrolü	Hayır
Tarih Değişikliğinde Raporlama Döviz	Kuru Güncellenmeyecek
Fiş Sıralaması	Hesap + Tutar + Açıklama
Fişlerde Üst Hesap Basılacak	Hayır
Fişlerde Üst Hesap Basımı	Grup olarak
Fişlerde Bütün Üst Hesaplar Basılacak	Hayır
Fiş Raporlama Döviz Toplam Kontrolü	İşlem Durdurulacak
Ticari Sistem Bağlantı Kontrolü	Hayır
Personel Yönetimi Kataloğu	
e-Beyanname Kataloğu	d:\beyanname
Açılış, Özel ve Enflasyon Muhasebesi Fişlerinde B/A Kontrolü	Hayır
Takipten Düşülecek Borç/Alacak Hesabı	
Fişlerde Karşı Hesap Kontrolü	Hayır
Fişlerde Tutarlara Göre Eşleme Kontrolü	Hayır
Dökümlerde Alacak Hareketleri Gizlenecek	Hayır
Enflasyon Muhasebesi İşlemlerinde Kullanılacak Endeks	DİE Toptan Eşya Fiyat Endeksi
Atanacak Fiyat Endeksi	Ay Sonu Endeksi
Dağıtım Şablonu Otomatik Uygulanacak	Hayır
Hesap Dağıtım Detayları	Basılmayacak
Personel Yönetimi Firma Numarası	0
Form B Limiti	5000,00

!! Burada dikkat edilmesi gereken husus : Belirlenen beyanname kataloğunun karakter olarak uzunluğunun max 30 karakter olması gerekmektedir. Eğer klasör yol-isim uzunluğu 30 karakterden fazla olursa onaya gönderimde yada paket gönderimi sırasında hata alınabilir.

Adı	Değeri
Miktar Kontrolü	İşleme Devam Edilecek
Fişlerde Raporlama Döviz Giriş Kontrolü	Hayır
Tarih Değişikliğinde Raporlama Döviz	Kuru Güncellenmeyecek
Fiş Sıralaması	Hesap + Tutar + Açıklama
Fişlerde Üst Hesap Basılacak	Hayır
Fişlerde Üst Hesap Basımı	Grup olarak
Fişlerde Bütün Üst Hesaplar Basılacak	Hayır
Fiş Raporlama Döviz Toplam Kontrolü	İşlem Durdurulacak
Ticari Sistem Bağlantı Kontrolü	Hayır
Personel Yönetimi Kataloğu	
e-Beyanname Kataloğu	c:\safe\setler\unity 2.15.00.00\defaults\beyanname
Açılış, Özel ve Enflasyon Muhasebesi Fişlerinde B/A Kontrolü	Hayır
Takipten Düşülecek Borç/Alacak Hesabı	
Fişlerde Karşı Hesap Kontrolü	Hayır
Fişlerde Tutarlara Göre Eşleme Kontrolü	Hayır
Dökümlerde Alacak Hareketleri Gizlenecek	Hayır
Enflasyon Muhasebesi İşlemlerinde Kullanılacak Endeks	DİE Toptan Eşya Fiyat Endeksi

Doküman No :
Tarih : 01.10.2012
Konu : E-Beyanname Toplu Gönderim
Revizyon No :
Revizyon Tarihi :

DESTEK DOKÜMANI

Ürün : GOPLUS / TIGER PLUS / TIGER ENTERPRISE
Bölüm: Genel Muhasebe

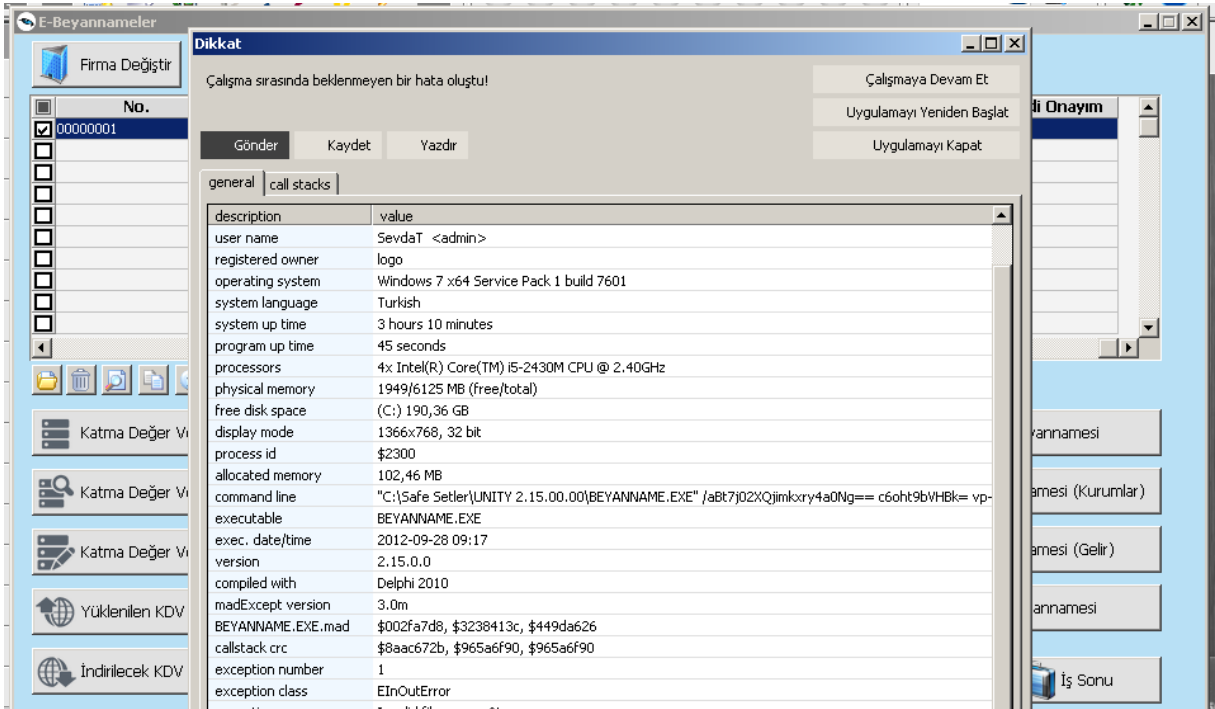
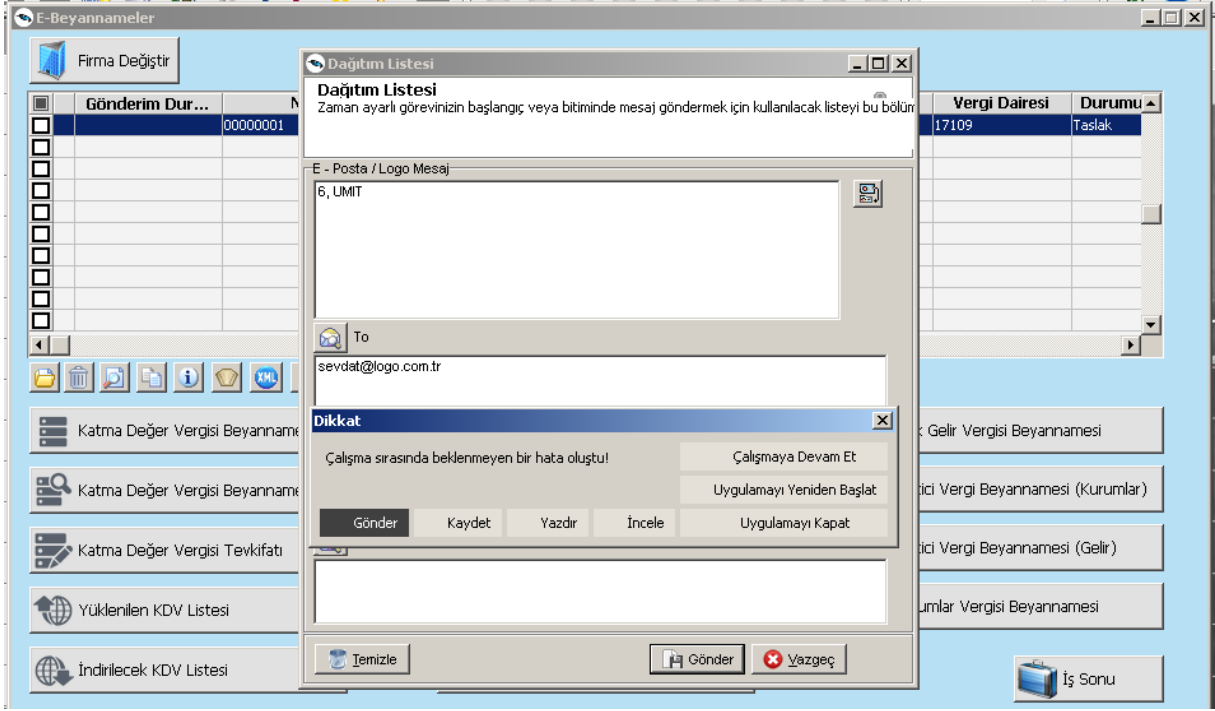

Bu işlemler tamamlandıktan sonra beyanname gönderimi onay mekanizmasına bağlı hareket ettiğinden kullanıcı yetkilerinde bu seçeneklerin verilmesi gerekmektedir.

Doküman No :
Tarih : 01.10.2012
Konu : E-Beyanname Toplu Gönderim
Revizyon No :
Revizyon Tarihi :

DESTEK DOKÜMANI

Ürün : GOPLUS / TIGER PLUS / TIGER ENTERPRISE
Bölüm: Genel Muhasebe

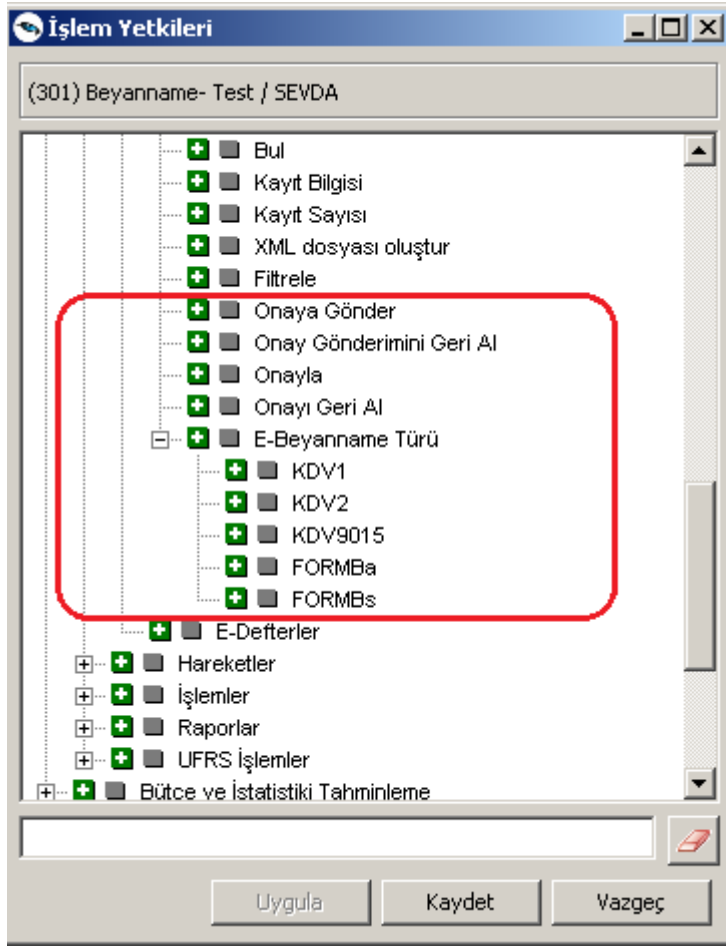

Yetkilendirme işlemleride tamamlandıktan sonra beyannameler hazırlanarak gönderilebilir.

Doküman No :
Tarih : 01.10.2012
Konu : E-Beyanname Toplu Gönderim
Revizyon No :
Revizyon Tarihi :

DESTEK DOKÜMANI

Ürün : GOPLUS / TIGER PLUS / TIGER ENTERPRISE
Bölüm: Genel Muhasebe

E-Beyannameler

Firma Değiştir

Gönderim Durumu	No.	Türü	Başlangıç Tarihi	Bitiş Tarihi	Vergi Dair...	Durumu	Kendi Onayım
	00000012	Katma Değer Vergisi Beyannamesi	01.09.2012	30.09.2012	1103	Taslak	-
	00000013	Katma Değer Vergisi Beyannamesi(2)	01.09.2012	30.09.2012	1110	Taslak	-
	00000014	Muhtasar Beyanname	01.09.2012	30.09.2012	1112	Taslak	-
	00000011	Form BA	01.09.2012	30.09.2012	1203	Taslak	-
	00000002	Form B5	01.09.2012	30.09.2012	1105	Taslak	-

Öndeğeri Kopyala

Katma Değer Vergisi Beyannamesi

Katma Değer Vergisi Beyannamesi 2

Katma Değer Vergisi Tevkifatı

Yüklenilen KDV Listesi

İndirilecek KDV Listesi

Muhtasar Beyanname

FORM Ba

FORM Bs

Satış Faturaları ve GÇB Listesi

Kesin Mizan

Yıllık Gelir Vergisi Beyannamesi

Geçici Vergi Beyannamesi (Kurumlar)

Geçici Vergi Beyannamesi (Gelir)

Kurumlar Vergisi Beyannamesi

İş Sonu

E-Beyannameler penceresine eklenen yeni butonlar LEM paketinize bağlı olarak açılacaktır. Bu pencerede eklenen her yeni beyanname taslak durumunda kaydedilmektedir. Taslak olarak kaydedilmiş bir beyannamenin gönderiminin gerçekleşebilmesi için öncelikle onaylanması gerekmektedir. Onaya gönderilen beyanname içeriği onaylayacak kullanıcıya html olarak mail ile gönderilmektedir. Beyanname onaylandıktan sonra paketlenip gönderilmektedir.

: Onaya gönder

: Onay gönderimini geri al

: Onayla

: Onayı geri al

Beyannamelerimizi oluşturup taslak olarak kaydettikten sonra onaylayacak kullanıcıya gönderimini gerçekleştirme :

Doküman No :
Tarih : 01.10.2012
Konu : E-Beyanname Toplu Gönderim
Revizyon No :
Revizyon Tarihi :

5/17

DESTEK DOKÜMANI

Ürün : GOPLUS / TIGER PLUS / TIGER ENTERPRISE
Bölüm: Genel Muhasebe

Gönderim Durumu	No.	Türü	Başlangıç Tarihi	Bitiş Tarihi	Vergi Dair.	Durumu	Kendi Onayım
<input checked="" type="checkbox"/>	00000012	Katma Değer Vergisi Beyanamesi	01.09.2012	30.09.2012	1103	Taslak	-
<input checked="" type="checkbox"/>	00000013	Katma Değer Vergisi Beyanamesi(2)	01.09.2012	30.09.2012	1110	Taslak	-
<input checked="" type="checkbox"/>	00000014	Muhtasar Beyanname	01.09.2012	30.09.2012	1112	Taslak	-
<input checked="" type="checkbox"/>	00000011	Form BA	01.09.2012	30.09.2012	1203	Taslak	-
<input checked="" type="checkbox"/>	00000002	Form BS	01.09.2012	30.09.2012	1105	Taslak	-

Öndeğeri Kopyala

Katma Değer Vergisi Beyanamesi Muhtasar Beyanname **Onaya Gönder** Yıllık Gelir Vergisi Beyanamesi

Katma Değer Vergisi Beyanamesi 2 FORM Ba Geçici Vergi Beyanamesi (Kurumlar)

Katma Değer Vergisi Tevkifatı FORM Bs Geçici Vergi Beyanamesi (Gelir)

Yüklenilen KDV Listesi Satış Faturaları ve GÇB Listesi Kurumlar Vergisi Beyanamesi

İndirilecek KDV Listesi Kesin Mizan İş Sonu

(301) Beyanname- Test (1) 01.01.2012...31.12.2012 SEVDA MS SQL SERVER: SEVDATASDEMIR.SAFE

Sevda kullanıcısı beyannameleri oluşturup onaylaması için Ümit kullanıcısına gönderecek.İlk açılacak pencere dağıtım listesi penceresi

Doküman No :
Tarih : 01.10.2012
Konu : E-Beyanname Toplu Gönderim
Revizyon No :
Revizyon Tarihi :

DESTEK DOKÜMANI

Ürün : GOPLUS / TIGER PLUS / TIGER ENTERPRISE
Bölüm: Genel Muhasebe

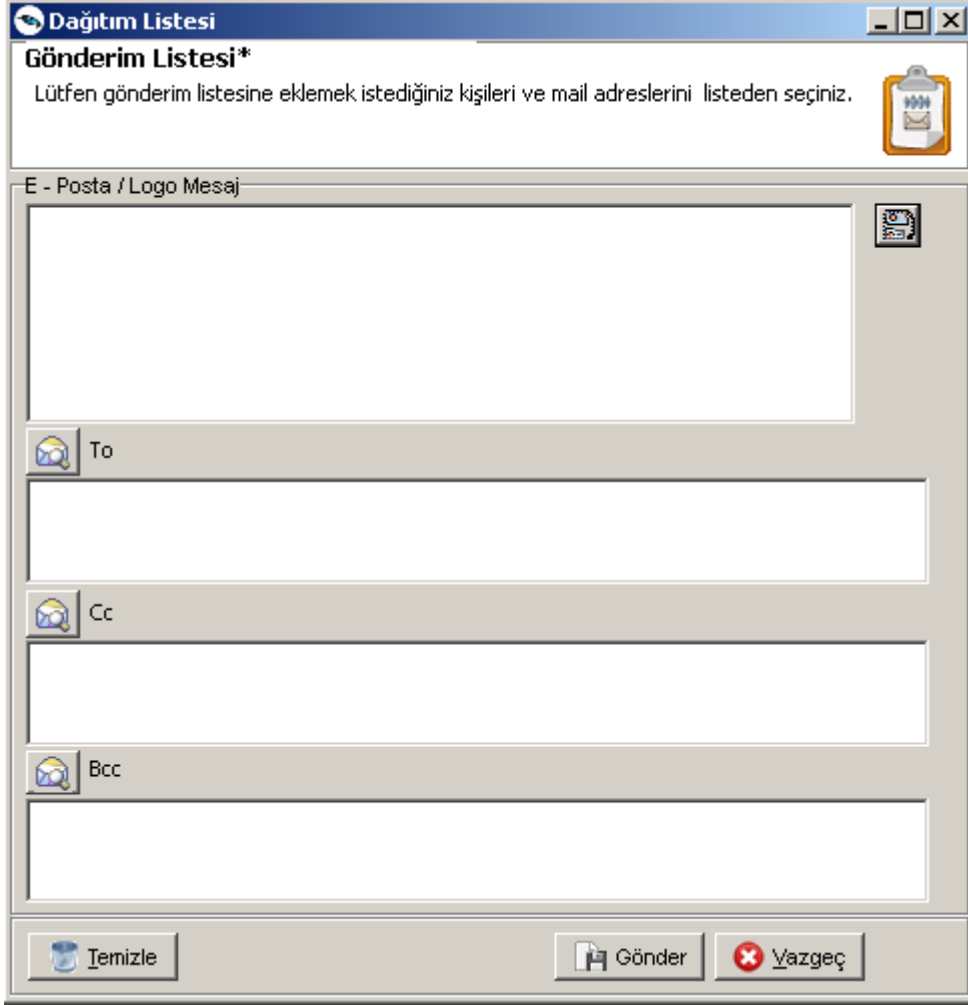

İlk bölümde sol üst köşede yer alan butona tıklandığında sistemde kayıtlı olan kullanıcılar listesi açılacak bu listede onaylama işlemi gerçekleştirecek kullanıcı yada kullanıcılar seçilecek. Burada birden fazla kullanıcı seçilirse tümü onaylamadan gönderim işlemi yapılamayacaktır.

Doküman No :
Tarih : 01.10.2012
Konu : E-Beyanname Toplu Gönderim
Revizyon No :
Revizyon Tarihi :

DESTEK DOKÜMANI

Ürün : GOPLUS / TIGER PLUS / TIGER ENTERPRISE
Bölüm: Genel Muhasebe

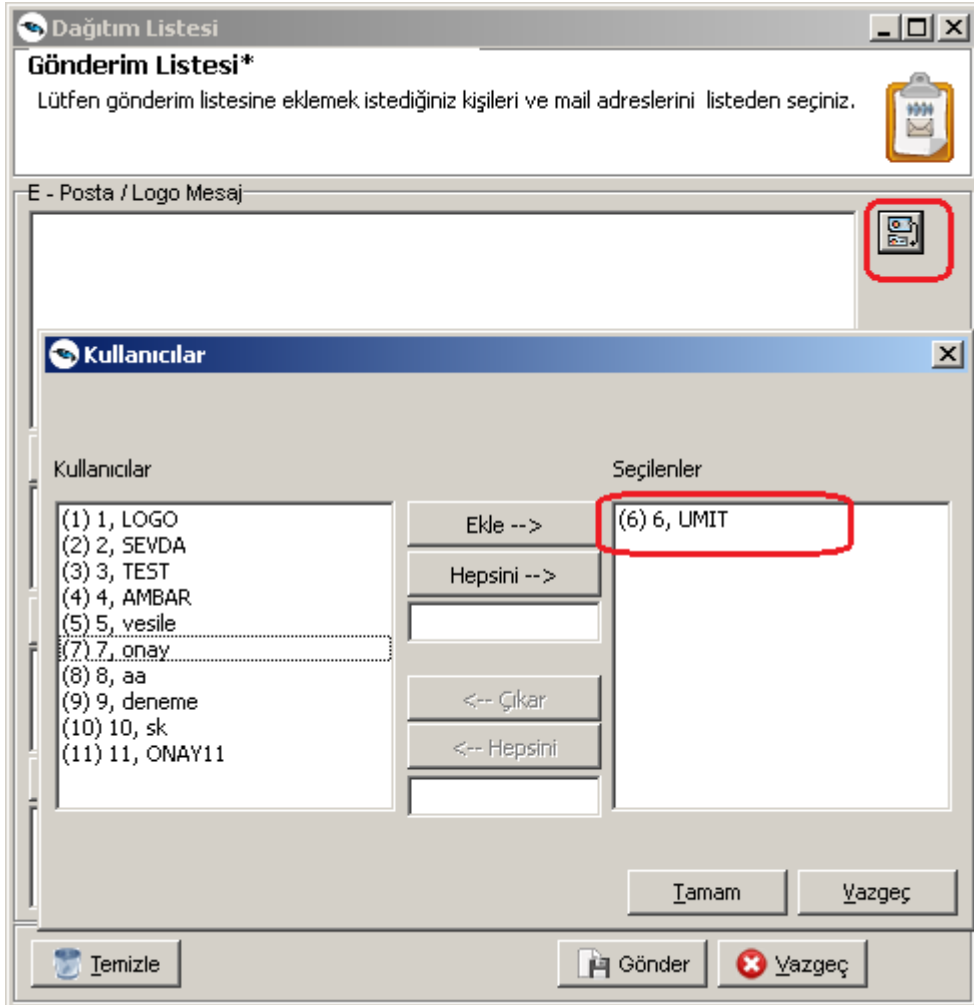

To - Cc yada Bcc alanlarına tıkladığında onaylanacak beyannamelerin html formatında çıktılarının gönderileceği mail adreslerinin seçileceği pencereye ulaşılacaktır.

Doküman No :
Tarih : 01.10.2012
Konu : E-Beyanname Toplu Gönderim
Revizyon No :
Revizyon Tarihi :

DESTEK DOKÜMANI

Ürün : GOPLUS / TIGER PLUS / TIGER ENTERPRISE
Bölüm: Genel Muhasebe

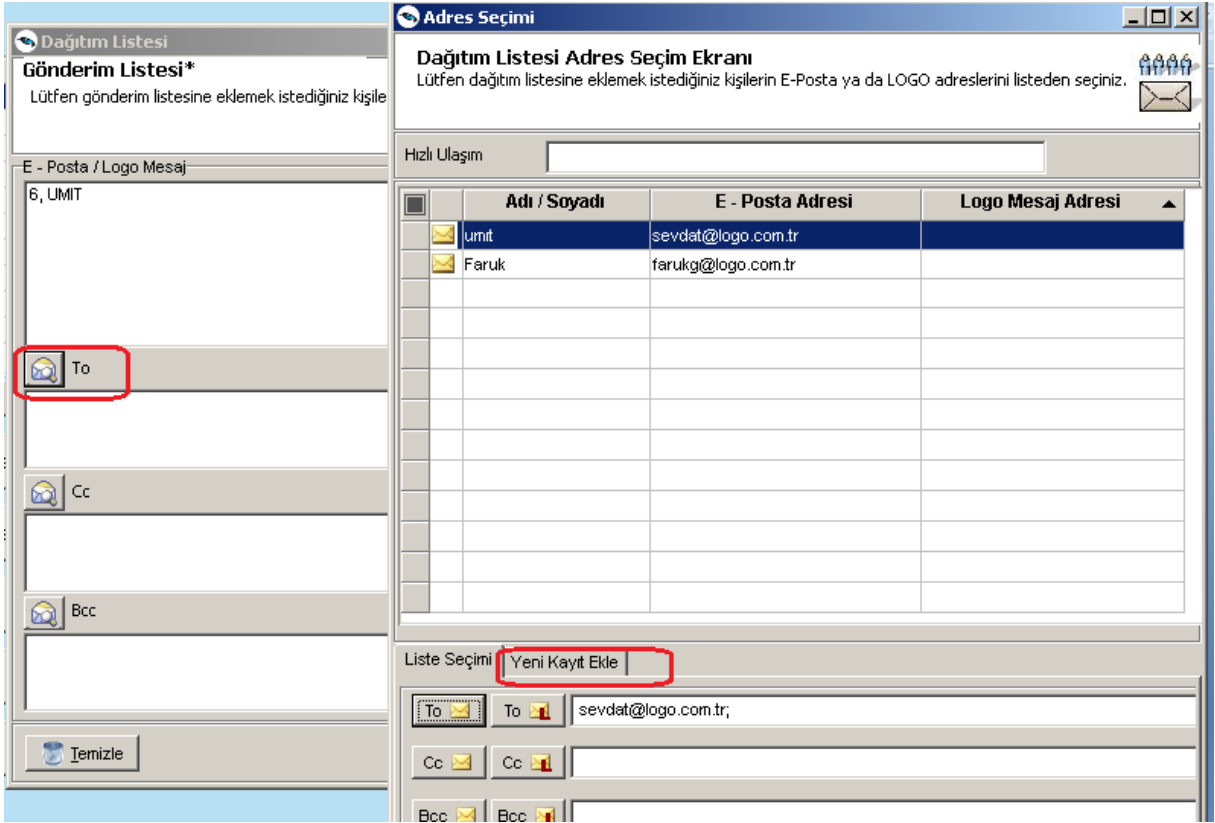

Burada yeni kayıt ekle ile istenilen mail adresleri için tanımlama yapılabilir. Gönder butonuna basıldığında belirlenen mail adresleri için gönderim işlemi başlayacaktır.

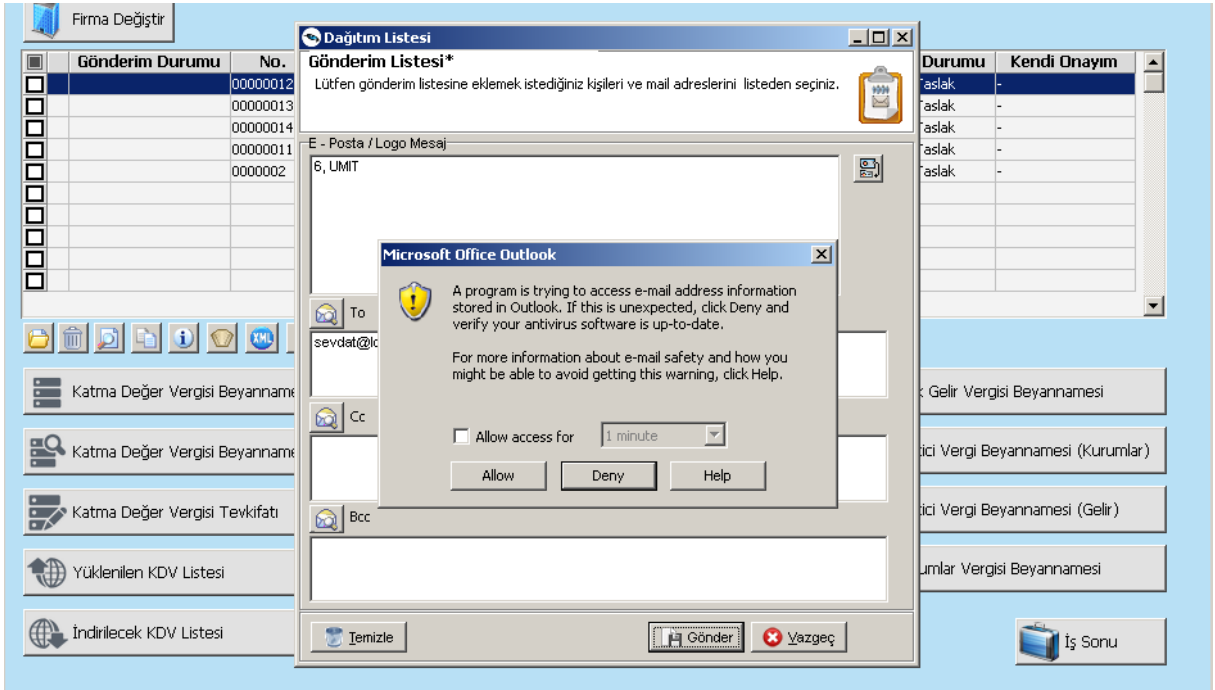

Doküman No :
Tarih : 01.10.2012
Konu : E-Beyanname Toplu Gönderim
Revizyon No :
Revizyon Tarihi :

DESTEK DOKÜMANI

Ürün : GOPLUS / TIGER PLUS / TIGER ENTERPRISE
Bölüm: Genel Muhasebe

Gönderim işlemi sonrasında taslak olarak kaydedilen beyannamelerin durumu Onay bekliyor ' a dönüşecektir.

Yine onay bekliyor durumundaki beyannameler üzerinde F9 onay bilgisi denildiğinde hangi kullanıcı yada kullanıcılardan onay beklendiği bilgisine ulaşılabacaktır.

Doküman No :
Tarih : 01.10.2012
Konu : E-Beyanname Toplu Gönderim
Revizyon No :
Revizyon Tarihi :

DESTEK DOKÜMANI

Ürün : GOPLUS / TIGER PLUS / TIGER ENTERPRISE
Bölüm: Genel Muhasebe

Ümit kullanıcısına hazırlanıp gönderilmiş olan beyannamelerin html dosyaları mail olarak gidecektir.

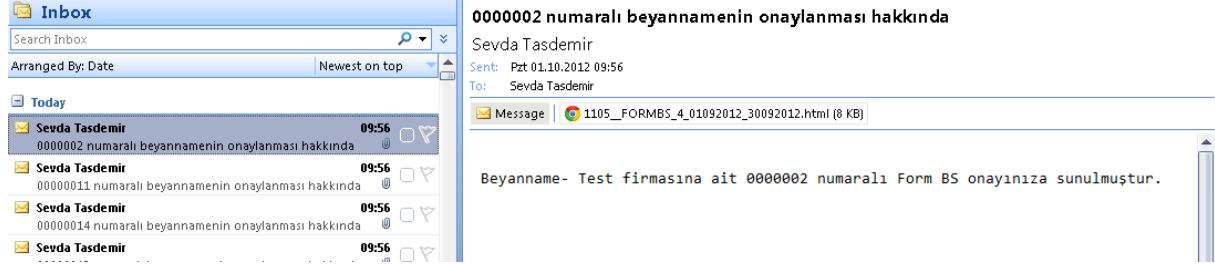

Beyannamelerin html içeriklerinin örnekleri :

1105_FORMBS_4_01092012

file:///C:/Users/SevdaT/AppData/Local/Microsoft/Windows/Temporary%20Internet%20Files/Content.Outlook/03GXE478/1105_FORMBS_4_01092012_30092012.html

Form BS

Vergi Dairesi Kodu	Donem Tipi	Yil	Ay
001105	aylik	2012	9

Mukellef Bilgileri	Soyadi (Unvani)	Beyanname- Test	Alan Kodu	262
Vergi Kimlik No	1212121212	st_iskenderun@hotmail.com	6798090	
Ticaret Sicil No				

Bildirim Hangi Sifada Verildiği Hakkındaki Bilgiler	kendisi	Bildirimi Düzenleyen Mukellef / SM / SMMM Bilgileri	
Vergi Kimlik No	1212121212	Vergi Kimlik No	2323232323
Soyadi (Unvani)	Beyanname- Test	Soyadi (Unvani)	test
Ticaret Sicil No		Ticaret Sicil No	
E Posta Adresi	st_iskenderun@hotmail.com	E Posta Adresi	st_iskenderun@hotmail.com
Alan Kodu	262	Alan Kodu	262
Telefon No	6798090	Telefon No	6798097

Bildirimi Gönderen Mukellef / SM / SMMM / YMM	YMM Bilgileri		
Vergi Kimlik No	3434343434	Vergi Kimlik No	4545454545

1112_MUH_19_01092012_3

file:///C:/Users/SevdaT/AppData/Local/Microsoft/Windows/Temporary%20Internet%20Files/Content.Outlook/03GXE478/1112_MUH_19_01092012_30092012.html

MUHTASAR BEYANNAME

Vergi Dairesi Kodu	Donem Tipi	Yil	Ay
001112	aylik	2012	9

Mukellef Bilgileri	Soyadi (Unvani)	Beyanname- Test	Alan Kodu	262
Vergi Kimlik No	1212121212	sevdat@logo.com.tr	6798989	
Ticaret Sicil No				

Vergi Sorumlusu	kendisi	Beyannameyi Düzenleyen	
Vergi Kimlik No	1212121212	Vergi Kimlik No	4545454545
Soyadi (Unvani)	Beyanname- Test _ test	Soyadi (Unvani)	deneme _ test
Ticaret Sicil No		Ticaret Sicil No	
E Posta Adresi	sevdat@logo.com.tr	E Posta Adresi	sevdat@logo.com.tr
Alan Kodu	262	Alan Kodu	262
Telefon No	6798989	Telefon No	6798989

Bundan Sonraki Ay/Aylarda Beyanın Var

Doküman No :
Tarih : 01.10.2012
Konu : E-Beyanname Toplu Gönderim
Revizyon No :
Revizyon Tarihi :

DESTEK DOKÜMANI

Ürün : GOPLUS / TIGER PLUS / TIGER ENTERPRISE
Bölüm: Genel Muhasebe

Bundan sonrasında Ümit kullanıcısı sisteme girip onay bekleyen beyannameleri onaylayacaktır.

No.	Türü	Başlangıç Tarihi	Bitiş Tarihi	Vergi Dairesi	Durumu	Kendi Ona...
0000002	Form B5	01.09.2012	30.09.2012	1105	Onay Bekliyo	Onay Bekliyo
00000011	Form BA	01.09.2012	30.09.2012	1203	Onay Bekliyo	Onay Bekliyo
00000012	Katma Değer Vergisi Beyannamesi	01.09.2012	30.09.2012	1103	Onay Bekliyo	Onay Bekliyo
00000013	Katma Değer Vergisi Beyannamesi(2)	01.09.2012	30.09.2012	1110	Onay Bekliyo	Onay Bekliyo
00000014	Muhtasar Beyanname	01.09.2012	30.09.2012	1112	Onay Bekliyo	Onay Bekliyo

Doküman No :
Tarih : 01.10.2012
Konu : E-Beyanname Toplu Gönderim
Revizyon No :
Revizyon Tarihi :

DESTEK DOKÜMANI

Ürün : GOPLUS / TIGER PLUS / TIGER ENTERPRISE
Bölüm: Genel Muhasebe

No.	Türü	Başlangıç Tarihi	Bitiş Tarihi	Vergi Dairesi	Durumu	Kendi Ona...
0000002	Form B5	01.09.2012	30.09.2012	1105	Onaylandı	Onaylandı
00000011	Form BA	01.09.2012	30.09.2012	1203	Onaylandı	Onaylandı
00000012	Katma Değer Vergisi Beyanamesi	01.09.2012	30.09.2012	1103	Onaylandı	Onaylandı
00000013	Katma Değer Vergisi Beyanamesi(2)	01.09.2012	30.09.2012	1110	Onaylandı	Onaylandı
00000014	Muhtasar Beyanname	01.09.2012	30.09.2012	1112	Onaylandı	Onaylandı

Onaylandı durumuna dönüşen beyannameler artık gönderime hazırdır. Beyannameleri onaydan geçen Sevda kullanıcısı sistemde paketleme yaparak tüm beyannameler için toplu gönderim işlemi gerçekleştirebilir.

Gönderim Durumu	No.	Türü	Başlangıç Tarihi	Bitiş Tarihi	Vergi Dair...	Durumu	Kendi Onayım
<input checked="" type="checkbox"/>	00000012	Katma Değer Vergisi Beyanamesi	01.09.2012	30.09.2012	1103	Onaylandı	-
<input checked="" type="checkbox"/>	00000013	Katma Değer Vergisi Beyanamesi(2)	01.09.2012	30.09.2012	1110	Onaylandı	-
<input checked="" type="checkbox"/>	00000014	Muhtasar Beyanname	01.09.2012	30.09.2012	1112	Onaylandı	-
<input checked="" type="checkbox"/>	00000011	Form BA	01.09.2012	30.09.2012	1203	Onaylandı	-
<input checked="" type="checkbox"/>	00000002	Form B5	01.09.2012	30.09.2012	1105	Onaylandı	-

Toplu gönderim için Seç işlemi gerçekleştirilip paket hazırlanmalıdır.

Doküman No :
Tarih : 01.10.2012
Konu : E-Beyanname Toplu Gönderim
Revizyon No :
Revizyon Tarihi :

DESTEK DOKÜMANI

Ürün : GOPLUS / TIGER PLUS / TIGER ENTERPRISE
Bölüm: Genel Muhasebe

Sol alt köşede yer alan butonlar arasındaki toplu gönder butonu kullanılarak toplu gönderim işlemi başlatılabilir.

Doküman No :
Tarih : 01.10.2012
Konu : E-Beyanname Toplu Gönderim
Revizyon No :
Revizyon Tarihi :

DESTEK DOKÜMANI

Ürün : GOPLUS / TIGER PLUS / TIGER ENTERPRISE
Bölüm: Genel Muhasebe

Gönderim Durumu	No.	Türü	Başlangıç Tarihi	Bitiş Tarihi	Vergi Dair...	Durumu	Kendi Onayım
Seçildi	00000012	Katma Değer Vergisi Beyannamesi	01.09.2012	30.09.2012	1103	Onaylandı	-
Seçildi	00000013	Katma Değer Vergisi Beyannamesi(2)	01.09.2012	30.09.2012	1110	Onaylandı	-
Seçildi	00000014	Muhtasar Beyanname	01.09.2012	30.09.2012	1112	Onaylandı	-
Seçildi	00000011	Form BA	01.09.2012	30.09.2012	1203	Onaylandı	-
Seçildi	00000002	Form B5	01.09.2012	30.09.2012	1105	Onaylandı	-

Bundan sonrasında tüm işlem programının kontrolünde olacağından herhangi bir buton yada tuş kullanımı yapılmamalı ve sistemin gönderim işlemi tamamlaması beklenmelidir.

Gelir İdaresi Başkanlığı
İnternet Vergi Dairesi

Lütfen E-Beyanname sistemine giriş yapmak için Kullanıcı Kodu, Parola ve Şifre bilgilerinizi girip Giriş düğmesine tıklayınız.

Kullanıcı Kodu : 60900074
Parola :
Şifre :

Giriş

Doküman No :
Tarih : 01.10.2012
Konu : E-Beyanname Toplu Gönderim
Revizyon No :
Revizyon Tarihi :

DESTEK DOKÜMANI

Ürün : GOPLUS / TIGER PLUS / TIGER ENTERPRISE
Bölüm: Genel Muhasebe

Gelir İdaresi

Gelir İdaresi Başkanlığı

Paket Gönder

Paketi Seçiniz

D:\beyanname\XML\301\1105__FORMBS_4_01092012_30092012

Browse...

D İ K K A T !

Lütfen göndereceğiniz paketin aşağıdaki koşullara uygunluğuna dikkat ediniz.

- * Paketin büyüklüğü 5500000 byte' dan büyük olmamalıdır.
- * Paket içindeki dosyaların ve dizinlerin isminde Türkçe karakter yer almamalıdır. Bu durum özellikle paketler WinZip ve benzeri programlarla hazırladıklarında oluşmaktadır.

Gönder

İşlem adımları devam ederek seçilmiş tüm beyannameler paket olarak ilgili sayfaya upload edilmektedir.

Birden fazla firmada aynı anda gönderim işlemi içinde her iki firmada beyannameler bu işlem adımlarından geçip seçilmiş olması durumunda bir firmadayken gönderim başlatılması diğer firmadaki hazırlanmış beyannamelerinde gönderilmesini sağlayacaktır.

Not: Yeni versiyonla birlikte program klasöründe yer alan Resource klasörü içerisine XSLT klasörü oluşturulacaktır. Bu klasörün içerisinde yer alan exe ve dosyalar html gönderimi ile paket gönderiminde kullanılacağından sorun yaşanması durumunda ilgili dosyaların var olup olmadığı ilk önce kontrol edilmelidir.

Doküman No :
Tarih : 01.10.2012
Konu : E-Beyanname Toplu Gönderim
Revizyon No :
Revizyon Tarihi :

16/17

DESTEK DOKÜMANI

Ürün : GOPLUS / TIGER PLUS / TIGER ENTERPRISE
Bölüm: Genel Muhasebe

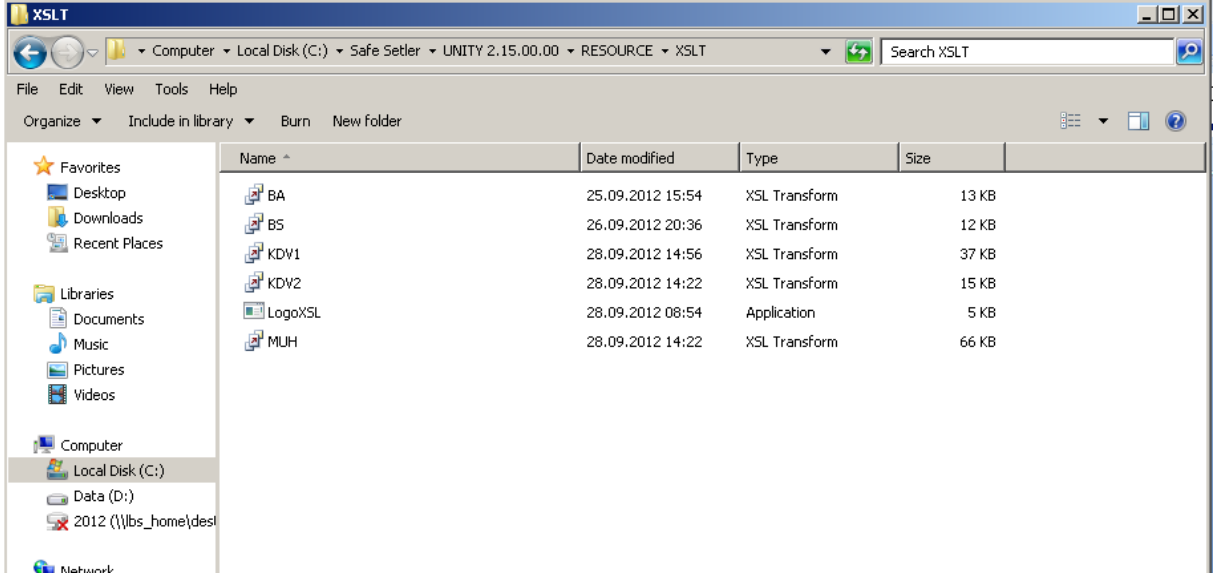

Doküman No :
Tarih : 01.10.2012
Konu : E-Beyanname Toplu Gönderim
Revizyon No :
Revizyon Tarihi :