

Ürün : Tiger Enterprise / Tiger Plus /Go Plus(Perakende Modülüne bağlı olarak)

Bölüm : Malzeme Yönetimi /Ana Kayıtlar

Karma Koli

Malzemeler alış/satış yöntemlerine ve şekillerine göre de farklılıklar gösterir. Karma koli bir satış yöntemidir. Firmanın elindeki ürünleri birleştirerek yeni bir sepet, paket oluşturmaktadır.

Her karma koli bir kaç malzeme kaleminden oluşur ve bu malzemeler farklı KDV oranları üzerinden işlem görür. Karma koli muhasebeleştirme işlemlerinde karma koliyi oluşturan malzemelerin KDV oranlarına ve tutarlarına göre ayrı hesaplara yapılabilir. Form basımında karma koliyi oluşturan malzeme satırları parametreye bağlı olarak ayrı ayrı ya da karma koli yer alır.

Hem karma koli içinde yer alan hem de alış yapılan malzemelerin koli içindeki alışları ve tek başına alışları ayrı ayrı izlenir ve maliyetleri hesaplanır. Karma koli içinde hangi malzemelerin yer alacağı ve koli içindeki miktarları kart üzerinde belirtilir.

Karma koli malzemelerine ait malzeme kartları, Malzeme Yönetimi bölümünde kayıt türü karma koli seçilerek açılır. Bu malzemelere ait alış/satış işlemleri ise fiş ve faturalarda satır tipi karma koli seçilerek kaydedilir.

Karma kolide yer alacak her malzeme, **Karma Koli Satırları** tabında alt alta belirtilir.

Karma koli satırları aşağıdaki bilgileri içerir :

Malzeme Kodu: Karma koliyi oluşturan malzeme kodudur.

Malzeme Açıklaması: Karma koliyi oluşturan malzemenin açıklamasıdır.

Miktar: Karma koli içindeki malzeme miktarıdır.

Dağılım Fiyatı: Malzeme fiyatıdır.

Dağılım(%): Karma koliyi oluşturan malzemelerin miktar ve fiyatları kullanılarak hesaplanır. Karma koli fiyatının mallara dağılan kısmı hesaplamada kullanılır. Karma koliyi oluşturan ürünler farklı KDV oranları üzerinden işlem görebilir. Program dağılım oranı bilgisini, karma koli fiyatının hangi bölümüne hangi KDV oranını uygulayacağını belirlemek için kullanır.

Fire Faktörü (%): Satırda seçilen malzemenin sarf edilmesi sırasında verilecek firenin oranı bu alanda girilir.

Ambar: Satırda tanımlanan malzemenin sarf edileceği ambardır. Hızlı üretim sırasında oluşacak sarf/fire fişinin ambar bilgisi öndeğerini bu alandan alır.

Karma Koli Satırları Değiştirilmesin: Bu alan işaretlendiğinde hareket gören "Karma Koli" tipindeki malzeme kartının karma koli satırları değiştirilemez.

İşaret, ilgili malzeme kartı hareket gördükten sonra "Değiştir" ile ekrana getirildiğinde, hiçbir şekilde kaldırılamaz.

Bu alanın öndeğeri Malzeme Yönetimi Parametreleri / Öndeğerler altında yer alan "Karma Koli Satırları Değiştirilmesin" parametre satırı ile belirlenir. Parametre satırında "Evet" seçiminin yapılması halinde, Karma Koli tipindeki malzeme kartı açıldığında ilgili alan işaretli olarak ekrana gelir; istenirse değiştirilir.

Tarih : 04.09.2012

Konu : Karma Koli Uygulaması

Revizyon Tarihi :

Revizyon Numarası :

Ürün : Tiger Enterprise / Tiger Plus /Go Plus(Perakende Modülüne bağlı olarak)

Bölüm : Malzeme Yönetimi /Ana Kayıtlar

TIGER ENTERPRISE v2.12.01.00-Bayi kullanımı içindir. Para ile satılamaz.

Dosya Düzen İzle Araçlar Pencere Yardım

Malzeme (Karma Koli) - NOTEBOOK SETİ

Kodu: NOTEBOOK SETİ
Açıklaması: NOTEBOOK SETİ
E-İş Kodu:
Açıklama 2:

Genel Bilgiler İzleme Birimler Karma Koli Satırları Malzeme Özellikleri Muhasebe Hesapları Müşteriler/Tedarikçiler Ürün Reçetesi İlişkisi E-Mağaza Satır

Malzeme Kodu	Malzeme Açıklaması	Miktar	Dağılım Fiyatı	Dağılım (%)	Fire Fakt...	Ambar
NOTEBOOK	NOTEBOOK	1	1.200,00	% 95,24		000,Merl
MAUSE	MAUSE	1	20,00	% 1,59		000,Merl
NOTEBOOK ÇANTASI	NOTEBOOK ÇANTASI	1	40,00	% 3,17		000,Merl

Karma Koli İşlemleri

Karma koli malzemelere ait alış-satış işlemleri ise fiş ve faturalarda satır tipi **karma koli** seçilerek kaydedilir.

Karma koli stoklar ana birim üzerinden işlem görür. Karma koliyi oluşturan stoklar da karma koli içinde yalnızca ana birim üzerinden işlem görecektir.

Karma koliyi oluşturan malzemelerin birim fiyatları, malzeme kartında, karma koli satırları tabında verilir. Burada verilen fiyatlar alış/satış fiş ve faturalarında birim fiyat alanına öndeğer olarak aktarılır.

Fiş ve faturalarda karma koli satırları: Karma koli olarak alınan mallara ilişkin alım işlemleri Satınalma Modülünde verilen sipariş fişleri, alım irsaliyeleri ve alım faturaları ile kaydedilir.

Karma koli olarak satılan mallara ilişkin satış işlemleri Satış ve Dağıtım Modülünde alınan sipariş fişleri, satış irsaliyeleri ve satış faturaları ile kaydedilir.

Fiş ve faturalarda satırda hareket görece malzemenin karma koli tipinde olması durumunda, tür kolonunda, satır türü karma koli olarak belirlenir.

Tarih : 04.09.2012

Konu : Karma Koli Uygulaması

Revizyon Tarihi :

Revizyon Numarası :

Ürün : Tiger Enterprise / Tiger Plus /Go Plus(Perakende Modülüne bağlı olarak)

Bölüm : Malzeme Yönetimi /Ana Kayıtlar

TIGER ENTERPRISE v2.12.01.00-Bayi kullanımı içindir. Para ile satılmaz. - [(01) Satınalma Faturası - 0000000000000007]

Dosya Düzen İzle Araçlar Pencere Yardım

Fatura Detaylar

Fatura No. 0000000000000007

Tarih 08.08.2012

Zaman 14:13:27

Belge No.

Düzenleme Tarihi 08.08.2012

Cari Hesap Bilgileri

Kodu

Unvanı

Ödemeler

Ticari İşlem Grubu

Grup Şirket Hareketi

İşyeri 000, Merkez

Bölüm 000, Merkez

Fabrika 000, Merkez

Ambar 000, Merkez

Özel Kod

Yetki Kodu

Satış Elemanı Kodu

Dağıtım Emri No.

Proje Kodu

İşlem Statüsü

İşlem Tamamlandı

e-Fatura

Kredi Kart No.

Tür	Kodu	Açıklama	Miktar	Varyant Kodu	Varyant Açıklama	Birim
1	Karma Koli					
2	Malzeme					Brüt
	Hizmet					
	Karma Koli					
	Sabit Kıymet					
	Promosyon					

Kullanılacak Para Birimi

Genel

Satırlar

Malzeme kodu kolonunda karma koli malzeme kodu girildiğinde, karma koliyi oluşturan malzemelere ait satırlar otomatik olarak oluşur. Bu satırlar karma koli satırına bağlı ek satırlar olarak görüntülenir. Karma koli içinde yer alan malzemelere ait bu satır bilgileri değiştirilemez ve silinemez.

TIGER ENTERPRISE v2.12.01.00-Bayi kullanımı içindir. Para ile satılmaz. - [(01) Satınalma Faturası - 0000000000000007]

Dosya Düzen İzle Araçlar Pencere Yardım

Fatura Detaylar

Fatura No. 0000000000000007

Tarih 08.08.2012

Zaman 15:29:54

Belge No.

Düzenleme Tarihi 08.08.2012

Cari Hesap Bilgileri

Kodu C.001

Unvanı C.001

Ödemeler

Ticari İşlem Grubu

Grup Şirket Hareketi

İşyeri 000, Merkez

Bölüm 000, Merkez

Fabrika 000, Merkez

Ambar 000, Merkez

Özel Kod

Yetki Kodu

Satış Elemanı Kodu

Dağıtım Emri No.

Proje Kodu

İşlem Statüsü

İşlem Tamamlandı

e-Fatura

Kredi Kart No.

Tür	Kodu	Açıklama	Miktar	Birim	Birim Fiyat	%	KDV(%)	KDV Tutarı	Tutarı	Var
1	Karma Koli	NOTEBOOK SETİ	1	ADET	1.260,00			226,80	1.260,00	
2		NOTEBOOK	1	ADET	1.200,00		18	216,00	1.200,00	
3		MAUSE	1	ADET	20,00		18	3,60	20,00	
4		NOTEBOOK ÇANTASI	1	ADET	40,00		18	7,20	40,00	
5	İndirim	(İndirim)								Brüt

Kullanılacak Para Birimi

Genel

Raporlama Döviz

İşlem Döviz

EURO

Satırlar

Yerel Para Birimi

Raporlama Döviz

İşlem Döviz

EURO

Fiyatlandırma Döviz

Yerel Para Birimi

Toplam Masraf

Toplam İndirim

Toplam

Toplam Ek Vergi

Toplam KDV

Net

1.260,00

226,80

1.486,80

Tarih : 04.09.2012

Konu : Karma Koli Uygulaması

Revizyon Tarihi :

Revizyon Numarası :

Ürün : Tiger Enterprise / Tiger Plus /Go Plus(Perakende Modülüne bağlı olarak)

Bölüm : Malzeme Yönetimi /Ana Kayıtlar

- Karma koliyi oluşturan malzemelere ait satırlarda, KDV alanına, malzemelerin kartlarında verilen KDV öndeğer olarak aktarılır. Ancak değiştirilebilir.
- Karma koliyi oluşturan stoklar farklı KDV oranları üzerinden işlem görebileceği için, karma koli malzeme satırında KDV oranı alanına bilgi girilemez.
- Karma koli içinde yer alan malzemelere ait satırlarda birim fiyat alanına, karma koli tanımında verilen fiyatlar otomatik olarak gelir ve değiştirilemez. Ancak karma koli malzeme birim fiyatı değiştirilebilir.
- Karma koli malzeme satırında birim fiyat alanında, tanımlı alış fiyatı seçilebileceği gibi, alım işlemi diğer fiyatlar üzerinden de yapılabilir. Fiyat değiştirildiğinde, karma koli satırlarında yer alan malzemelerin fiyatları da dağılım oranlarına bağlı olarak değişir.
- Gerek karma koli gerekse karma koliyi oluşturan malzeme satırlarında, indirim kolonuna bilgi girilemez. Karma koliyi oluşturan malzeme satırlarına indirim ve masraf satırı girilemez.

Form (satınalma emir fişi, teklif fişi,sözleşme, sipariş, irsaliye, fatura) basımında karma koliyi oluşturan malzeme satırları;

Satınalma ve Satış-Dağıtım Parametrelerinde yer alan "Karma Koli Satırları Basılacak İşlemler" parametresi ile ayrı ayrı basılabilir.

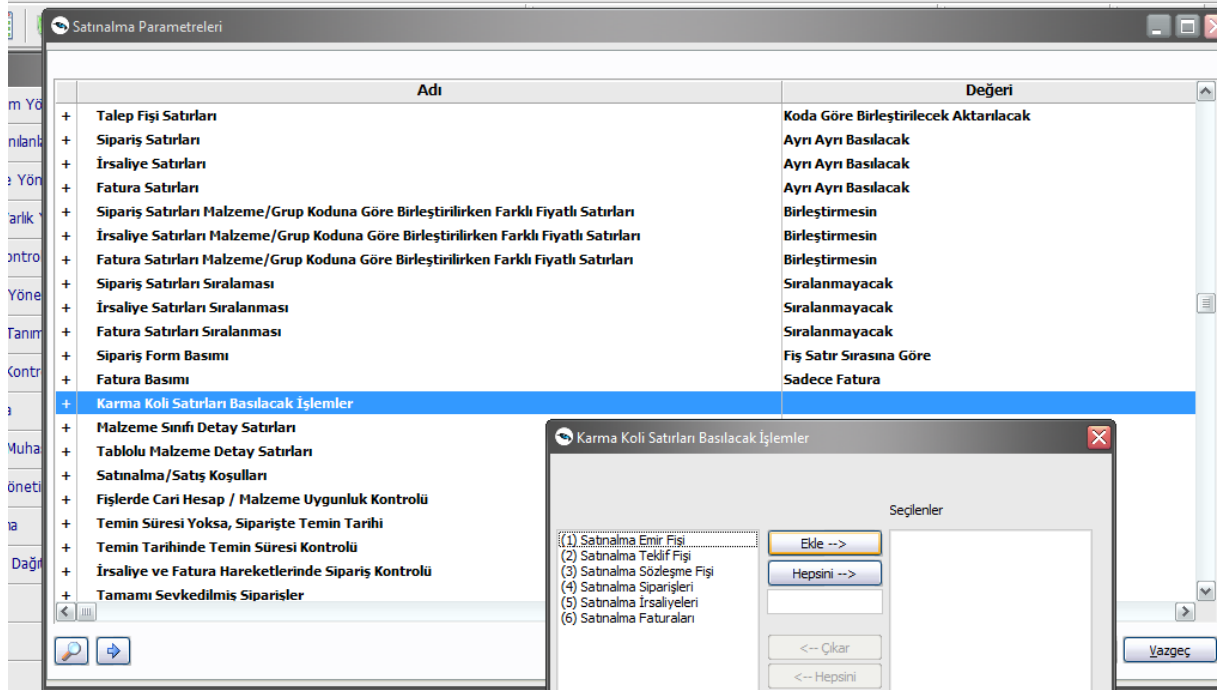

Tarih : 04.09.2012

Konu : Karma Koli Uygulaması

Revizyon Tarihi :

Revizyon Numarası :

DESTEK DOKÜMANI



Ürün : Tiger Enterprise / Tiger Plus /Go Plus(Perakende Modülüne bağlı olarak)

Bölüm : Malzeme Yönetimi /Ana Kayıtlar

Bayi kullanımı içindir. Para ile satılmaz. - [Fatura [Yeni Form Tasarımı [Fatura]]]

Yardıma

10.08.2012

Fatura No. : 000000000000007
 Fatura Tarihi : 10.08.2012
 Belge No. :
 Fatura Türü : Satınalma Faturası
 Özel Kod :
 Ambar No/Adı : 0 / Merkez
 İşyeri No/Adı : 0 / Merkez
 Bölüm No/Adı : 0 / Merkez

Kodu	Açıklaması	Miktar	Birimi	Birim Fiyat	Satır Tutarı
NOTEBOOK SETİ	NOTEBOOK SETİ	1	ADET	1.260	1.260,00
					2.520
Fatura Toplamı :					1.260,00
Masraflar :					0
Mal İnd. Tutarı :					0
Fat. İnd. Tutarı :					0

Satınalma ve Satış-Dağıtım Parametrelerinde yer alan “Karma Koli Satırları Basılacak İşlemler” parametresi ile form seçimi yapılırsa malzeme satırları ayrı ayrı basılabilir.

Bayi kullanımı içindir. Para ile satılmaz. - [Fatura [Yeni Form Tasarımı [Fatura]]]

Yardıma

10.08.2012

Fatura No. : 000000000000007
 Fatura Tarihi : 10.08.2012
 Belge No. :
 Fatura Türü : Satınalma Faturası
 Özel Kod :
 Ambar No/Adı : 0 / Merkez
 İşyeri No/Adı : 0 / Merkez
 Bölüm No/Adı : 0 / Merkez

Kodu	Açıklaması	Miktar	Birimi	Birim Fiyat	Satır Tutarı
NOTEBOOK SETİ	NOTEBOOK SETİ	1	ADET	1.260	1.260,00
NOTEBOOK	NOTEBOOK	1	ADET	1.200	1.200,00
MAUSE	MAUSE	1	ADET	20	20,00
NOTEBOOK ÇANTASI	NOTEBOOK ÇANTASI	1	ADET	40	40,00
					2.520
Fatura Toplamı :					1.260,00
Masraflar :					0
Mal İnd. Tutarı :					0

Tarih : 04.09.2012

Konu : Karma Koli Uygulaması

Revizyon Tarihi :

Revizyon Numarası :

Ürün : Tiger Enterprise / Tiger Plus /Go Plus(Perakende Modülüne bağlı olarak)

Bölüm : Malzeme Yönetimi /Ana Kayıtlar

Karma Koli Malzemeye ait İndirim, Masraf ve Promosyonlar

Karma koli malzemelere ait olan indirim, masraf ve promosyonlar karma koliyi oluşturan malzeme satırlarının altında satır türü belirlenerek kaydedilir. Satır için geçerli olacak masraf, indirim ve promosyonlar için doğrudan tutar indirim oranı ya da miktarı belirtilir. Ya da tanımlı indirim, masraf ve promosyon kartları kullanılır. Satır türü olarak indirimler için indirim, masraflar için masraf, promosyonlar için promosyon seçilir.

Karma koli satırı için geçerli olacak indirim, masraf ve promosyonların hangi öncelikte yapılacağı kampanya tanımı yapılarak belirlenmişse, "Kampanya Uygula" seçeneği ile tanımda belirlenen koşullar uygulanır. "Kampanya Uygula" seçeneği F9/sağ fare düğmesi menüsünde yer alır. Alış kampanya tanımında belirlenen indirim, masraf ve promosyonlar uygulanır ve karma koliyi oluşturan malzeme satırlarının altında listelenir. Alış kampanyaları uygulanırken karma koliyi oluşturan malzeme satırları değil karma koli malzeme satırı dikkate alınır.

Karma Koli Malzemelere ait İşlemlerin Muhasebeleştirilmesi

Karma koliye ilişkin fişlerin muhasebeleştirilmesinde, karma koli satırındaki tutar diğer malzeme satırlarına benzer şekilde karma koli muhasebe hesabına aktarılacaktır. Karma kolinin muhasebeleştirme açısından tek farkı KDV tutarındadır.

Karma koliyi oluşturan malzemelerin KDV oranları ve bu malzemelerin payına düşen KDV tutarları göz önüne alınarak, KDV tutarı parçalanır ve farklı KDV hesapları altında muhasebeleştirilir.

TIGER ENTERPRISE v2.12.01.00-Bayr kullanımı içinidir. Para ile satılmaz. - [(01) Satınalma Faturası - 000000000000007]

Dosya Düzen İzle Araçlar Pencere Yardım

0 1 2 3 4 5 6 7 8 9 10.08.2012

Fatura Detaylar

Fatura No. 000000000000007
Tarih 10.08.2012
Zaman 13:41:35
Belge No.
Düzenleme Tarihi 10.08.2012

Cari Hesap Bilgileri
Kodu C.001 İşyeri 000, Merkez
Unvanı C.001 Bölüm 000, Merkez
Ödemeler Fabrika 000, Merkez
Ticari İşlem Grubu Ambar 000, Merkez
 Grup Şirket Hareketi

Özel Kod Satış Elemanı Kodu Proje Kodu
Yetki Kodu Dağıtım Emri No. İşlem Statüsü İşlem Tamamlandı
 e-Fatura

Tür	Kodu	Açıklama	Miktar	Varyant Kodu	Varyant Açıklama	Birim	Birim Fiyat	Dövizli
1	Karma Koli	NOTEBOOK SETİ	NOTEBOOK SETİ	1		ADET	1.260,00	
2		NOTEBOOK	NOTEBOOK	1		ADET	1.200,00	
3		MAUSE	MAUSE	1		ADET	20,00	
4		NOTEBOOK ÇANTASI	NOTEBOOK ÇANTASI	1		ADET	40,00	
5	Malzeme							

Muhasebe Kodları - 000000000000007

Muhasebe Kodu	Masraf Merkezi	Proje Kodu	Açıklama	Borç	Alacak	M.Hesap
			NOTEBOOK SETİ	1.260,00		
			KDV % 18	216,00		
			KDV % 18	3,60		
			KDV % 18	7,20		
			C.001		1.486,80	

Tarih : 04.09.2012

Konu : Karma Koli Uygulaması

Revizyon Tarihi :

Revizyon Numarası :